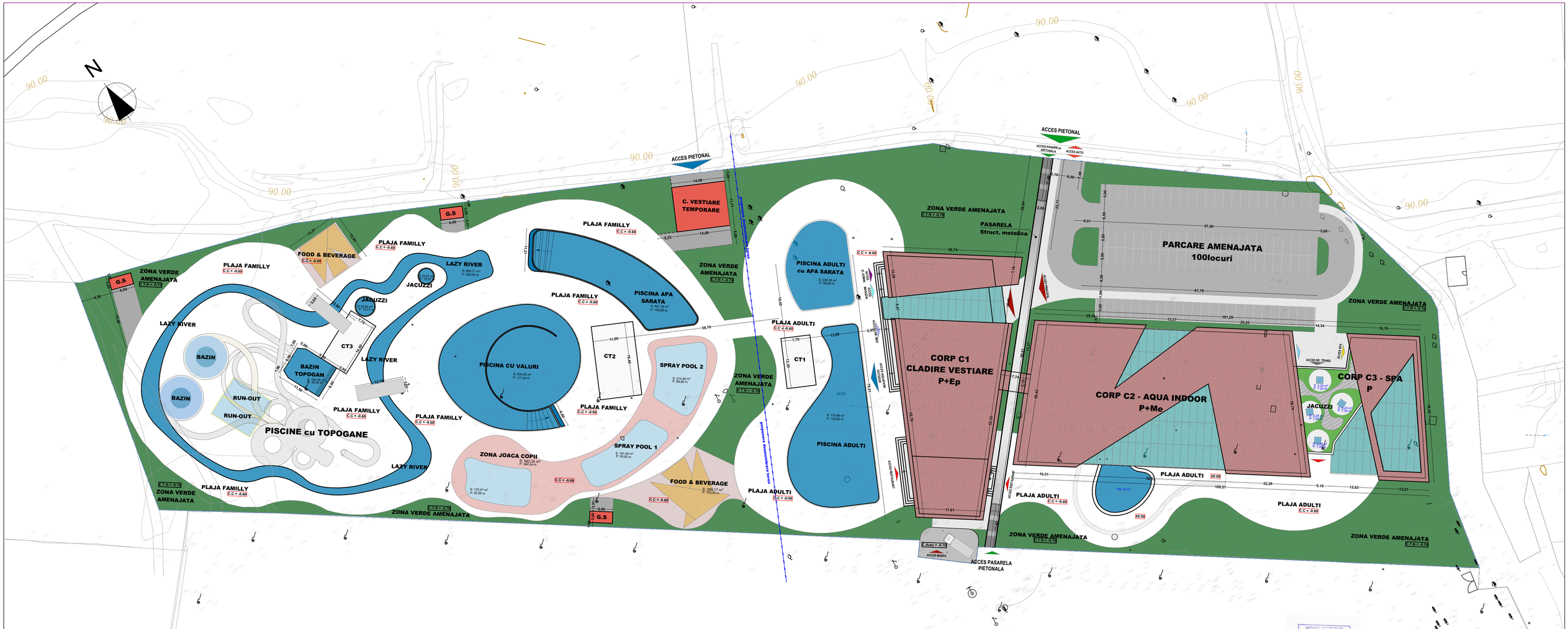

TABEL SUPRAFETE :				
	existenta		propusa	
S.TEREN	31 642.00mp	100%	31 642.00mp	100%
S.strand exist.	31 642.00mp	100%		
S. ext. amenaj. activ. acvatice			4 113.89mp	13.00%
S. construit			5 426.66mp	17.15%
S. plaje amenaj			12 348.72mp	39.03%
S. circulatii auto			3 273.70mp	10.35%
S.s.verde amenaj			6 479.03mp	20.47%
Nr. locuri parcare propuse	100 buc			

S. amenaj. ext apa	3 520.31mp
S. amenaj. int apa	984.72mp

S.TEREN	31 642.00mp
S. construit	5 426.66mp
S. const. desf	7 583.56mp

POT prop	17.15%
CUT prop	0.24%

ORDINE ARHITECTILOR DIN ROMANIA
ARC 3
Cristina-Maria PĂTRĂȘCU-BABA

	Nume si titlu profesional:	Semnatura:	Cerinta:	Titlu referat de verificare/ expertiza tehnica:	Nr. referat:	Data:
Verificator:						
Expert tehnic:						

AQUA AZUR	S.C. AQUA AZUR S.R.L loc.CONSTANTA str. INTERIOARA nr. 2 tel: 0752561691 office.aquaazur@gmail.com	Beneficiar: MUNICIPIUL BUZAU mun. BUZAU, pta. DACIEI, nr. 1 jud. Buzau	Nr. proiect: AA02/2023
		Denumire proiect: CENTRU DE RECREERE AQUAPARK, CONFIGURARE TRAMA STRADALA, AMENAJARE SPATII VERZI mun. BUZAU, FN, C.F nr. 71818 jud. Buzau	Faza: S.F
Sef proiect:	arh. CRISTINA PATRASCU-BABA	Scara: 1:500	PLAN DE SITUATIE PROPUS
Proiectant:	arh. CRISTINA PATRASCU-BABA		
Desenat:	arh. VICTOR STANCOV	Data: MAR.2023	
		Plansa numarul:	02 - ARH